



Provincia di Lecce

***SCHEDE DI RILEVAZIONE
PER LA
REVISIONE PERIODICA DELLE PARTECIPAZIONI
(Art. 20, c. 1, TUSP)***

**Dati relativi alle partecipazioni detenute al
31/12/2022**

1. Introduzione

Rappresentazione grafica della struttura delle società partecipate direttamente e indirettamente

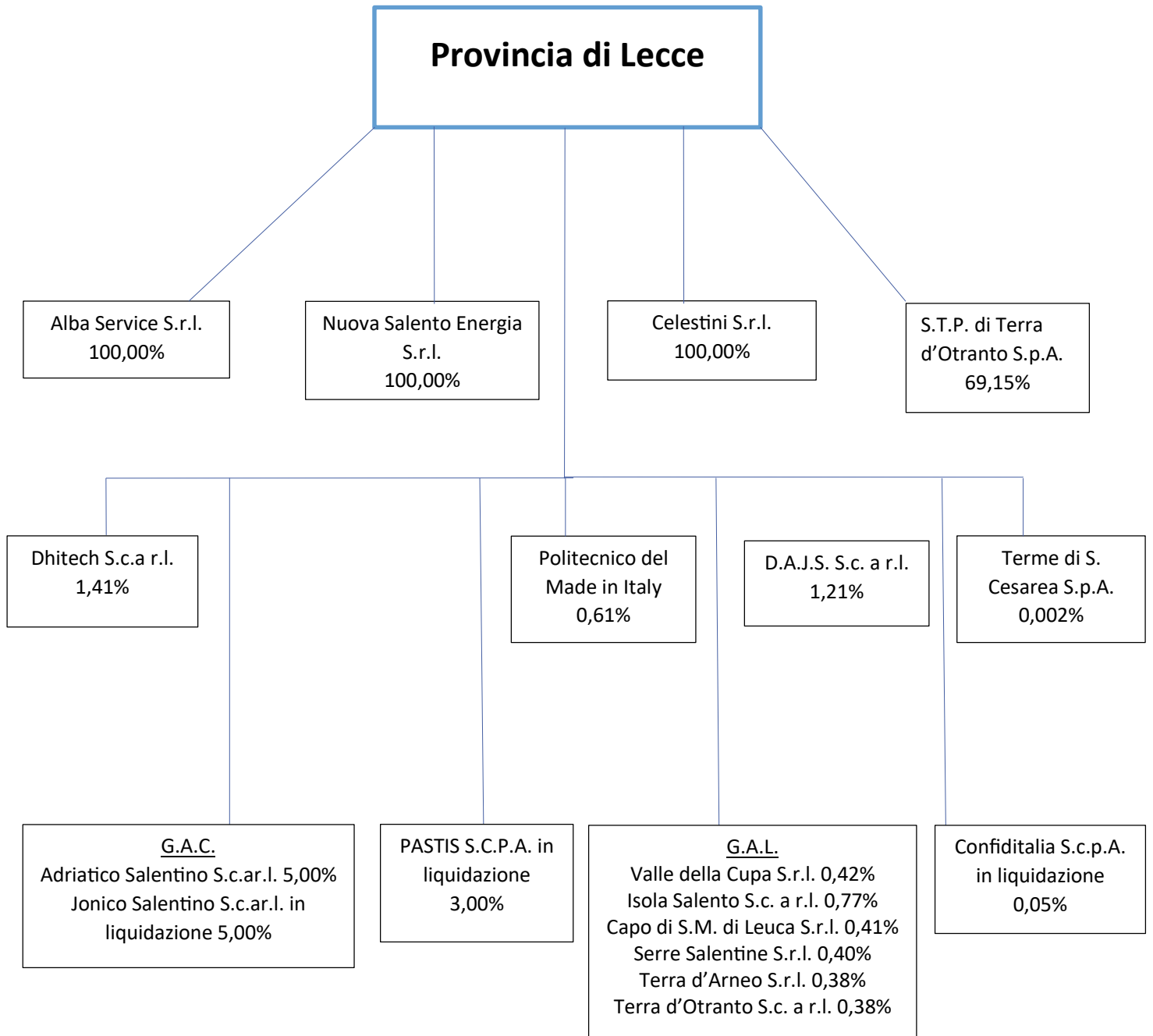

2. Ricognizione delle partecipazioni societarie possedute direttamente o indirettamente

In questa sezione sono riportate in una tabella riepilogativa tutte le partecipazioni detenute direttamente.

Partecipazioni dirette

NOME PARTECIPATA	CODICE FISCALE PARTECIPATA	QUOTA DI PARTECIPAZIONE	ESITO DELLA RILEVAZIONE	NOTE
Nuova Salento Energia S.r.l.	CF 04157000755	100,00%	Mantenere	
Celestini S.r.l.	CF 04438670756	100,00%	Mantenere	
Alba Service S.p.A.	CF 03400910752	100,00%	Mantenere	
S.T.P. di Terra d'Otranto S.p.A.	CF 00396610750	69,15%	Mantenere	
Dhitech S.c.a.r.l.	CF 03923850758	1,41%	Mantenere	
Distretto Agroalimentare di Qualità Jonico Salentino S.c. a r.l.	CF 04536160759	1,21%	Mantenere	
Politecnico del Made in Italy S.c. a r.l.	CF 04615880756	0,61%	Razionalizzare	
Terme di Santa Cesarea S.p.A.	CF 01426070585	0,002%	Razionalizzare	

Partecipazioni indirette detenute attraverso: (specificare la "tramite").

La Provincia di Lecce detiene le seguenti partecipazioni indirette:

soggetto partecipato	Soggetto partecipante diretto	% di partecipazione
Distretto Agroalimentare di qualità jonico salentino S.c. a r.l.	GAL Terra d'Otranto	1,21
	GAL Capo S.M. di Leuca	1,21
	GAL Terra d'Arneo S.r.l.	1,21
GAC Adriatico Salentino	GAL Terra d'Otranto	10
GAL Terra d'Otranto	Terme di Santa Cesarea S.p.A.	7,54

3. Informazioni di dettaglio sulle singole partecipazioni

Per ognuna delle partecipazioni inserite nelle tabelle riportate nel paragrafo precedente, si riportano di seguito le schede di dettaglio.

DATI ANAGRAFICI DELLA PARTECIPATA

NOME DEL CAMPO	Indicazioni per la compilazione
Codice Fiscale	04157000755
Denominazione	Nuova Salento Energia S.r.l.
Data di costituzione della partecipata	30/06/2008
Forma giuridica	Società a responsabilità limitata
Stato di attività della partecipata	attiva
Società con azioni quotate in mercati regolamentati	NO
Società che ha emesso strumenti finanziari quotati in mercati regolamentati (ex TUSP)	NO
La società è un GAL	NO
La società è una "Società benefit"	no

SEDE LEGALE DELLA PARTECIPATA

NOME DEL CAMPO	Indicazioni per la compilazione
Stato	Italia
Provincia	Lecce
Comune	Lecce
CAP*	73100
Indirizzo*	Via Umberto I, 13
Telefono*	
FAX*	
Email*	info@pec.nuovasalentoenergia.it

*campo con compilazione facoltativa

SETTORE DI ATTIVITÀ DELLA PARTECIPATA

NOME DEL CAMPO	Indicazioni per la compilazione
Attività 1	71.20.10 Collaudi e analisi tecnici dei prodotti

ULTERIORI INFORMAZIONI SULLA PARTECIPATA *

NOME DEL CAMPO	Indicazioni per la compilazione
Società in house	si
Previsione nello statuto di limiti sul fatturato	si
Società contenuta nell'allegato A al D.Lgs. n. 175/2016	no
Società a partecipazione pubblica di diritto singolare (art.1, c. 4, lett. A)	no
Società a controllo pubblico che adotta un sistema di contabilità analitica e separata per le attività oggetto di diritti speciali o esclusivi svolte insieme ad altre attività in regime di mercato	no
Società esclusa dall'applicazione dell'art. 4 con DPCM (art. 4, c. 9)	no
Società esclusa dall'applicazione dell'art. 4 con provvedimento del Presidente della Regione o delle Prov. Autonome (art. 4, c. 9)	no

DATI DI BILANCIO PER LA VERIFICA TUSP*

NOME DEL CAMPO	Anno 2022
Tipologia di attività svolta	Attività produttive di beni e servizi
Numero medio di dipendenti	66
Numero dei componenti dell'organo di amministrazione	1
Compenso dei componenti dell'organo di amministrazione	€ 44.000,00
Numero dei componenti dell'organo di controllo	1
Compenso dei componenti dell'organo di controllo	€ 8.000,00

NOME DEL CAMPO	2022	2021	2020	2019	2018
Approvazione bilancio	sì	sì	sì	sì	sì
Risultato d'esercizio	€ 54.653,00	€ 52.731,00	€ 11.544,00	€ 91.590,00	€ 379.905,00

1. Attività produttive di beni e servizi o Distretti tecnologici

NOME DEL CAMPO	2022	2021	2020
A1) Ricavi delle vendite e delle prestazioni	€ 3.150.087,00	€ 2.781.839,00	€ 2.599.445,00
A5) Altri Ricavi e Proventi	€ 34.720,00	€ 10.033,00	€ 4.986,00
di cui Contributi in conto esercizio	€ 27.000,00	€ 0,00	€ 1.810,00

QUOTA DI POSSESSO (quota diretta e/o indiretta)

NOME DEL CAMPO	Indicazioni per la compilazione
Tipologia di Partecipazione	Partecipazione diretta
Quota diretta	100%

QUOTA DI POSSESSO – TIPO DI CONTROLLO

NOME DEL CAMPO	Indicazioni per la compilazione
Tipo di controllo*	controllo analogo

INFORMAZIONI ED ESITO PER LA RAZIONALIZZAZIONE

NOME DEL CAMPO	Indicazioni per la compilazione
Partecipazione ancora detenuta alla data di adozione del provvedimento	Sì
Società controllata da una quotata	No
Attività svolta dalla Partecipata	produzione di un servizio di interesse generale (Art. 4, c. 2, lett. a)
Descrizione dell'attività	Controllo impianti termici ai sensi del D.Lgs. 192/2005
Svolgimento di attività analoghe a quelle svolte da altre società (art.20, c.2 lett. c)	no
Necessità di contenimento dei costi di funzionamento (art.20, c.2 lett. f)	no
Necessità di aggregazione di società (art.20, c.2 lett. g)	no
L'Amministrazione ha fissato, con proprio provvedimento, obiettivi specifici sui costi di funzionamento della partecipata? (art.19, c, 5)	si
Esito della revisione periodica	mantenimento senza interventi
Dichiarazione di Cessione a titolo oneroso in Revisione straordinaria	No

DATI ANAGRAFICI DELLA PARTECIPATA

NOME DEL CAMPO	Indicazioni per la compilazione
Codice Fiscale	04438670756
Denominazione	Celestini S.r.l.
Data di costituzione della partecipata	03/12/2011
Forma giuridica	Società a responsabilità limitata
Stato di attività della partecipata	attiva
Società con azioni quotate in mercati regolamentati	NO
Società che ha emesso strumenti finanziari quotati in mercati regolamentati (ex TUSP)	NO
La società è un GAL	NO
La società è una "Società benefit"	no

SEDE LEGALE DELLA PARTECIPATA

NOME DEL CAMPO	Indicazioni per la compilazione
Stato	Italia
Provincia	Lecce
Comune	Lecce
CAP*	73100
Indirizzo*	Via Umberto I, 13
Telefono*	
FAX*	
Email*	celestinisrl@provincia.le.it

*campo con compilazione facoltativa

SETTORE DI ATTIVITÀ DELLA PARTECIPATA

NOME DEL CAMPO	Indicazioni per la compilazione
Attività 1	64.99.40 Operazioni di cartolarizzazione dei proventi da dismissione immobili provinciali.

ULTERIORI INFORMAZIONI SULLA PARTECIPATA *

NOME DEL CAMPO	Indicazioni per la compilazione
Società in house	no
Società contenuta nell'allegato A al D.Lgs. n. 175/2016	no
Società a partecipazione pubblica di diritto singolare (art.1, c. 4, lett. A)	no
Società a controllo pubblico che adotta un sistema di contabilità analitica e separata per le attività oggetto di diritti speciali o esclusivi svolte insieme ad altre attività in regime di mercato	no
Società esclusa dall'applicazione dell'art. 4 con DPCM (art. 4, c. 9)	no
Società esclusa dall'applicazione dell'art. 4 con provvedimento del Presidente della Regione o delle Prov. Autonome (art. 4, c. 9)	no

DATI DI BILANCIO PER LA VERIFICA TUSP*

NOME DEL CAMPO	Anno 2022
Tipologia di attività svolta	Attività produttive di beni e servizi
Numero medio di dipendenti	1 (personale dipendente della Provincia di Lecce assegnato alla società)
Numero dei componenti dell'organo di amministrazione	1
Compenso dei componenti dell'organo di amministrazione	€ 19.200,00
Numero dei componenti dell'organo di controllo	1
Compenso dei componenti dell'organo di controllo	€ 6.000,00

NOME DEL CAMPO	2022	2021	2020	2019	2018
Approvazione bilancio	sì	sì	sì	sì	sì
Risultato d'esercizio	€ 67.085,00	€ 95.365,00	- € 3.013.713,00	€ 17.523,00	- € 19.128,00

1. Attività produttive di beni e servizi o Distretti tecnologici

NOME DEL CAMPO	2022	2021	2020
A1) Ricavi delle vendite e delle prestazioni	€ 254.709,00	€ 248.465,00	€ 233.956,00
A5) Altri Ricavi e Proventi	€ 1.186,00	€ 41.264,00	€ 8.213,00
di cui Contributi in conto esercizio	€ 0,00	€ 0,00	€ 0,00

QUOTA DI POSSESSO (quota diretta e/o indiretta)

NOME DEL CAMPO	Indicazioni per la compilazione
Tipologia di Partecipazione	Partecipazione diretta
Quota diretta	100%

QUOTA DI POSSESSO – TIPO DI CONTROLLO

NOME DEL CAMPO	Indicazioni per la compilazione
Tipo di controllo	controllo solitario - maggioranza dei voti esercitabili nell'assemblea ordinaria

INFORMAZIONI ED ESITO PER LA RAZIONALIZZAZIONE

NOME DEL CAMPO	Indicazioni per la compilazione
Partecipazione ancora detenuta alla data di adozione del provvedimento	Sì
Società controllata da una quotata	No
Attività svolta dalla Partecipata	Valorizzazione del patrimonio immobiliare dell'amministrazione attraverso il conferimento di beni immobili (art. 4, comma 3)
Descrizione dell'attività	Operazione di cartolarizzazione dei proventi da dismissione di immobili provinciali.
Svolgimento di attività analoghe a quelle svolte da altre società (art.20, c.2 lett. c)	no
Necessità di contenimento dei costi di funzionamento (art.20, c.2 lett. f)	no
Necessità di aggregazione di società (art.20, c.2 lett. g)	no
L'Amministrazione ha fissato, con proprio provvedimento, obiettivi specifici sui costi di funzionamento della partecipata? (art.19, c, 5)	si
Esito della revisione periodica	mantenimento senza interventi
Dichiarazione di Cessione a titolo oneroso in Revisione straordinaria	No

Note perdita 2020

Con deliberazione del Consiglio provinciale n. 46 del 27.09.2021 si è preso atto dell'adeguamento ai valori di mercato dei valori di bilancio degli immobili trasferiti alla società, sulla base di apposita perizia di stima.

Il Consiglio inoltre ha preso atto del "Piano aziendale quinquennale periodo 2021 - 2025 con allegato business plan", presentato dall'Amministratore Unico della società Celestini S.r.l..

Tale rideterminazione, resasi necessaria dalla crisi del mercato immobiliare accentuata dalla pandemia e finalizzata a consentire la vendita degli immobili, ha determinato la perdita d'esercizio evidenziata nel bilancio della società al 31.12.2020.

La ricostituzione del capitale sociale non sarà immediatamente effettuata a motivo della sospensione di tale obbligo sino all'approvazione del Bilancio dell'esercizio 2025, come previsto dall'articolo 1 comma 266 della Legge n. 178/2020 (Legge di Bilancio 2021) che ha riscritto l'articolo 6 del DL 23/2020 convertito dalla Legge n. 40/2020.

La Provincia di Lecce ha riservato prudenzialmente in sede di approvazione del Rendiconto 2022 nella quota di Avanzo accantonato l'importo di € 3.500.000 per "Perdite società partecipate".

Si dà atto che per non gravare di ulteriori costi la società, la Provincia di Lecce ha destinato alla Celestini S.r.l., in maniera part-time, un proprio dipendente.

L'Amministrazione ha intenzione di potenziare la Celestini S.r.l. in quanto negli anni ha sviluppato una notevole professionalità nella gestione e alienazione del patrimonio immobiliare della Provincia di Lecce, per cui si ritiene strategico il mantenimento della società Celestini S.r.l.

DATI ANAGRAFICI DELLA PARTECIPATA

NOME DEL CAMPO	Indicazioni per la compilazione
Codice Fiscale	03400910752
Denominazione	Alba Service S.r.l.
Data di costituzione della partecipata	27/10/1999
Forma giuridica	Società a responsabilità limitata
Stato di attività della partecipata	attiva
Società con azioni quotate in mercati regolamentati	NO
Società che ha emesso strumenti finanziari quotati in mercati regolamentati (ex TUSP)	NO
La società è un GAL	NO
La società è una "Società benefit"	no

SEDE LEGALE DELLA PARTECIPATA

NOME DEL CAMPO	Indicazioni per la compilazione
Stato	Italia
Provincia	Lecce
Comune	Lecce
CAP*	73100
Indirizzo*	Via Umberto I, 13
Telefono*	
FAX*	
Email*	albaservicele@damapec.com

*campo con compilazione facoltativa

SETTORE DI ATTIVITÀ DELLA PARTECIPATA

NOME DEL CAMPO	Indicazioni per la compilazione
Attività 1	43.39.09 Gestioni di diversi servizi pubblici locali, tra cui pulizia e manutenzione plessi scolastici, portierato, disinfestazione territorio, manutenzione strade provinciali

ULTERIORI INFORMAZIONI SULLA PARTECIPATA *

NOME DEL CAMPO	Indicazioni per la compilazione
Società in house	si
Previsione nello statuto di limiti sul fatturato	si
Società a partecipazione pubblica di diritto singolare (art.1, c. 4, lett. A)	no
Società a controllo pubblico che adotta un sistema di contabilità analitica e separata per le attività oggetto di diritti speciali o esclusivi svolte insieme ad altre attività in regime di mercato	no
Società esclusa dall'applicazione dell'art. 4 con DPCM (art. 4, c. 9)	no
Società esclusa dall'applicazione dell'art. 4 con provvedimento del Presidente della Regione o delle Prov. Autonome (art. 4, c. 9)	no

DATI DI BILANCIO PER LA VERIFICA TUSP*

NOME DEL CAMPO	Anno 2022
Tipologia di attività svolta	Attività produttive di beni e servizi
Numero medio di dipendenti	74
Numero dei componenti dell'organo di amministrazione	1
Compenso dei componenti dell'organo di amministrazione	€ 44.000,00
Numero dei componenti dell'organo di controllo	1
Compenso dei componenti dell'organo di controllo	€ 8.000,00

NOME DEL CAMPO	2022	2021	2020	2019	2018
Approvazione bilancio	sì	sì	sì	sì	sì
Risultato d'esercizio	€ 964,00	€ 137.016,00	€ 35.634,00	€ 7.576.131,00	- € 379.868,00

1. Attività produttive di beni e servizi o Distretti tecnologici

NOME DEL CAMPO	2022	2021	2020
A1) Ricavi delle vendite e delle prestazioni	€ 3.057.313,00	€ 2.403.832,00	€ 1.865.772,00
A5) Altri Ricavi e Proventi	€ 8.586,00	€ 7.573,00	€ 4.870,00
di cui Contributi in conto esercizio	€ 0,00	€ 0,00	€ 0,00

QUOTA DI POSSESSO (quota diretta e/o indiretta)

NOME DEL CAMPO	Indicazioni per la compilazione
Tipologia di Partecipazione	Partecipazione diretta
Quota diretta	100%

QUOTA DI POSSESSO – TIPO DI CONTROLLO

NOME DEL CAMPO	Indicazioni per la compilazione
Tipo di controllo	controllo analogo

INFORMAZIONI ED ESITO PER LA RAZIONALIZZAZIONE

NOME DEL CAMPO	Indicazioni per la compilazione
Partecipazione ancora detenuta alla data di adozione del provvedimento	Sì
Società controllata da una quotata	No
Attività svolta dalla Partecipata	Produzione di un servizio di interesse generale (art. 4, comma 2, lettera a)
Descrizione dell'attività	Gestione di diversi servizi pubblici locali, tra cui pulizia e manutenzione plessi scolastici, portierato, disinfestazione territorio, manutenzione strade provinciali
Svolgimento di attività analoghe a quelle svolte da altre società (art.20, c.2 lett. c)	no
Necessità di contenimento dei costi di funzionamento (art.20, c.2 lett. f)	no
Necessità di aggregazione di società (art.20, c.2 lett. g)	no
L'Amministrazione ha fissato, con proprio provvedimento, obiettivi specifici sui costi di funzionamento della partecipata? (art.19, c, 5)	sì
Esito della revisione periodica	mantenimento senza interventi
Dichiarazione di Cessione a titolo oneroso in Revisione straordinaria	No

DATI ANAGRAFICI DELLA PARTECIPATA

NOME DEL CAMPO	Indicazioni per la compilazione
Codice Fiscale	00396610750
Denominazione	S.T.P. di Terra d'Otranto S.p.A.
Data di costituzione della partecipata	17/03/1976
Forma giuridica	Società per azioni
Stato di attività della partecipata	attiva
Società con azioni quotate in mercati regolamentati	NO
Società che ha emesso strumenti finanziari quotati in mercati regolamentati (ex TUSP)	NO
La società è un GAL	NO
La società è una "Società benefit"	no

SEDE LEGALE DELLA PARTECIPATA

NOME DEL CAMPO	Indicazioni per la compilazione
Stato	Italia
Provincia	Lecce
Comune	San Cesario di Lecce
CAP*	73016
Indirizzo*	Via Prov.le 362 Lecce- Galatina
Telefono*	
FAX*	
Email*	stplecce@pec.it

*campo con compilazione facoltativa

SETTORE DI ATTIVITÀ DELLA PARTECIPATA

NOME DEL CAMPO	Indicazioni per la compilazione
Attività 1	49.31.00. attività di trasporto pubblico e di mobilità

ULTERIORI INFORMAZIONI SULLA PARTECIPATA *

NOME DEL CAMPO	Indicazioni per la compilazione
Società in house	no
Società a partecipazione pubblica di diritto singolare (art.1, c. 4, lett. A)	no
Società a controllo pubblico che adotta un sistema di contabilità analitica e separata per le attività oggetto di diritti speciali o esclusivi svolte insieme ad altre attività in regime di mercato	no
Società esclusa dall'applicazione dell'art. 4 con DPCM (art. 4, c. 9)	no
Società esclusa dall'applicazione dell'art. 4 con provvedimento del Presidente della Regione o delle Prov. Autonome (art. 4, c. 9)	no

DATI DI BILANCIO PER LA VERIFICA TUSP*

NOME DEL CAMPO	Anno 2022
Tipologia di attività svolta	Attività produttive di beni e servizi
Numero medio di dipendenti	167
Numero dei componenti dell'organo di amministrazione	1
Compenso dei componenti dell'organo di amministrazione	€ 66.389,00
Numero dei componenti dell'organo di controllo	4 (Collegio sindacale e Revisore unico)
Compenso dei componenti dell'organo di controllo	€ 43.000,00

NOME DEL CAMPO	2022	2021	2020	2019	2018
Approvazione bilancio	sì	sì	sì	sì	sì
Risultato d'esercizio	€ 44.198,00	€ 621.537,00	€ 39.989,00	€ 45.100,00	€ 304.025,00

1. Attività produttive di beni e servizi o Distretti tecnologici

NOME DEL CAMPO	2022	2021	2020
A1) Ricavi delle vendite e delle prestazioni	€ 13.473.943,00	€ 11.453.279,00	€ 11.764.298
A5) Altri Ricavi e Proventi	€ 3.509.756,00	€ 3.367.692,00	2.443.199,00
di cui Contributi in conto esercizio	€ 822.080,00	€ 822.080,00	€ 822.080,00

QUOTA DI POSSESSO (quota diretta e/o indiretta)

NOME DEL CAMPO	Indicazioni per la compilazione
Tipologia di Partecipazione	Partecipazione diretta
Quota diretta	69,15%

QUOTA DI POSSESSO – TIPO DI CONTROLLO

NOME DEL CAMPO	Indicazioni per la compilazione
Tipo di controllo	controllo solitario - maggioranza dei voti esercitabili nell'assemblea ordinaria

INFORMAZIONI ED ESITO PER LA RAZIONALIZZAZIONE

NOME DEL CAMPO	Indicazioni per la compilazione
Partecipazione ancora detenuta alla data di adozione del provvedimento	Sì
Società controllata da una quotata	No
Attività svolta dalla Partecipata	Produzione servizi economici di interesse generale a rete – affidato con procedura ad evidenza pubblica – anche fuori ambito territoriale di riferimento (art. 4, comma 9 bis)
Descrizione dell'attività	Attività di trasporto pubblico e mobilità
Svolgimento di attività analoghe a quelle svolte da altre società (art.20, c.2 lett. c)	no
Necessità di contenimento dei costi di funzionamento (art.20, c.2 lett. f)	no
Necessità di aggregazione di società (art.20, c.2 lett. g)	no
L'Amministrazione ha fissato, con proprio provvedimento, obiettivi specifici sui costi di funzionamento della partecipata? (art.19, c, 5)	si
Esito della revisione periodica	mantenimento senza interventi
Dichiarazione di Cessione a titolo oneroso in Revisione straordinaria ⁽¹⁴⁾	No

DATI ANAGRAFICI DELLA PARTECIPATA

NOME DEL CAMPO	Indicazioni per la compilazione
Codice Fiscale	03923850758
Denominazione	Dhitech S.c. a r.l.
Data di costituzione della partecipata	28/04/2005
Forma giuridica	Società consortile a responsabilità limitata
Stato di attività della partecipata	attiva
Società con azioni quotate in mercati regolamentati	NO
Società che ha emesso strumenti finanziari quotati in mercati regolamentati (ex TUSP)	NO
La società è un GAL	NO
La società è una "Società benefit"	no

SEDE LEGALE DELLA PARTECIPATA

NOME DEL CAMPO	Indicazioni per la compilazione
Stato	Italia
Provincia	Lecce
Comune	Lecce
CAP*	73100
Indirizzo*	Via Monteroni, 165 c/o Ecotekne
Telefono*	
FAX*	
Email*	dhitech@registerpec.it

*campo con compilazione facoltativa

SETTORE DI ATTIVITÀ DELLA PARTECIPATA

NOME DEL CAMPO	Indicazioni per la compilazione
Attività 1	72.19.09 - Ricerca e sviluppo sperimentale nel campo delle altre scienze naturali e dell'ingegneria.

ULTERIORI INFORMAZIONI SULLA PARTECIPATA *

NOME DEL CAMPO	Indicazioni per la compilazione
Società in house	no
Società a partecipazione pubblica di diritto singolare (art.1, c. 4, lett. A)	no
Società a controllo pubblico che adotta un sistema di contabilità analitica e separata per le attività oggetto di diritti speciali o esclusivi svolte insieme ad altre attività in regime di mercato	no
Società esclusa dall'applicazione dell'art. 4 con DPCM (art. 4, c. 9)	no
Società esclusa dall'applicazione dell'art. 4 con provvedimento del Presidente della Regione o delle Prov. Autonome (art. 4, c. 9)	no

DATI DI BILANCIO PER LA VERIFICA TUSP*

NOME DEL CAMPO	Anno 2022
Tipologia di attività svolta	Attività di promozione e sviluppo di progetti di ricerca finanziati (Distretti tecnologici)
Numero medio di dipendenti	5
Numero dei componenti dell'organo di amministrazione	11
Compenso dei componenti dell'organo di amministrazione	€ 10.000,00
Numero dei componenti dell'organo di controllo	3
Compenso dei componenti dell'organo di controllo	€ 25.000,00

NOME DEL CAMPO	2022	2021	2020	2019	2018
Approvazione bilancio	sì	sì	sì	sì	sì
Risultato d'esercizio	€ 2.886,00	€ 2.686,00	€ 3.995,00	€ 2.409,00	€ 42.664,00

1. Attività produttive di beni e servizi o Distretti tecnologici

NOME DEL CAMPO	2022	2021	2020
A1) Ricavi delle vendite e delle prestazioni	€ 190.096,00	€ 177.441,00	€ 181.543,00
A5) Altri Ricavi e Proventi	€ 891.500,00	€ 576.806,00	€ 575.712,00
di cui Contributi in conto esercizio	€ 144.152,00	€ 152.766,00	€ 127.307,00

QUOTA DI POSSESSO (quota diretta e/o indiretta)

NOME DEL CAMPO	Indicazioni per la compilazione
Tipologia di Partecipazione	Partecipazione diretta
Quota diretta	1,41%

QUOTA DI POSSESSO – TIPO DI CONTROLLO

NOME DEL CAMPO	Indicazioni per la compilazione
Tipo di controllo	nessuno

INFORMAZIONI ED ESITO PER LA RAZIONALIZZAZIONE

NOME DEL CAMPO	Indicazioni per la compilazione
Partecipazione ancora detenuta alla data di adozione del provvedimento	SI
Società controllata da una quotata	NO
Attività svolta dalla Partecipata	Produzione di un servizio di interesse generale (art. 4, comma 2, lettera a)
Descrizione dell'attività	Sostenere attraverso l'eccellenza scientifica e tecnologica l'attrattività degli investimenti in settori produttivi ad alta tecnologia.
Svolgimento di attività analoghe a quelle svolte da altre società (art.20, c.2 lett. c)	NO
Necessità di contenimento dei costi di funzionamento (art.20, c.2 lett. f)	NO
Necessità di aggregazione di società (art.20, c.2 lett. g)	NO
Esito della revisione periodica	Mantenimento senza interventi
Dichiarazione di Cessione a titolo oneroso in Revisione straordinaria	NO

NOME DEL CAMPO	Indicazioni per la compilazione
<p>Note mantenimento</p> <p>Nonostante la sussistenza di due requisiti di cui al comma 2 dell'art. 20, il mantenimento della partecipazione senza necessità di interventi drastici e definitivi di razionalizzazione è giustificata dalla seguenti motivazioni.</p> <p>In primo luogo, le considerazioni in ordine all'importanza strategica della partecipazione, data la natura di Distretto Tecnologico della Società, attribuita con Accordo di Programma Quadro tra Regione Puglia, MIUR e MEF, quale strumento di politica per lo sviluppo finalizzato in senso generale a promuovere – in forma di stabile partenariato pubblico-privato - la ricerca scientifica ed applicata, il trasferimento tecnologico e la competitività e gli investimenti produttivi da parte delle imprese. Da quanto suindicato, emerge che è la stessa intenzione ministeriale a fare del Dhitech uno strumento finalizzato all'interesse generale. Peraltro, il partenariato è rappresentato da una stabile alleanza tra una maggioranza costituita da Università, Enti di ricerca, enti locali, e diverse tipologie di enti privati (imprese, associazioni datoriali, fondazioni, ecc.).</p> <p>In concreto, il Dhitech ha una mission che ruota intorno a 5 assi strategici:</p> <ol style="list-style-type: none"> I. gestione di spazi in cui ospitare università e enti di ricerca e imprese, start-up e spin-off; II. organizzazione di progetti di ricerca e corsi di alta formazione; III. hub dell'innovazione; IV. organizzazione di meta-laboratori di ricerca applicata; V. pre-incubatore, incubatore ed acceleratore di impresa. <p>Tali finalità ne fanno un unicum societario, ad elevata potenzialità ed effetto leva a livello territoriale intorno a programmi ad alto contenuto di tecnologia e ad elevato vantaggio/benefici sociali, monetari e non monetari a carattere sociale. Dhitech valorizza annualmente, attraverso un rapporto che viene presentato in sede assembleare, i cosiddetti asset "intangibili", nei quali trovano collocazione la rete dei sistemi relazionali ed organizzativi che non è facile tradurre in valore economico-finanziario (ad es fatturato) ma che costituisce valore aggiunto di qualsiasi organizzazione orientandone la crescita in maniera sempre più sostenibile da un punto di vista ambientale, sociale ed economico.</p> <p>Trattasi quindi di una categoria di società differente rispetto ad altre partecipazioni, senza fine di lucro, e destinata a fornire servizi di interesse generale ai propri soci nello sforzo di tenere insieme enti pubblici e privati, tradizionalmente istituzionalmente e culturalmente lontani, ma "obbligati" ad interagire in una economia basata sulla conoscenza, sinergia emersa in tutta la sua drammatica necessità ed urgenza durante l'attuale emergenza sanitaria COVID-19.</p> <p>Tali circostanze supportano le ulteriori ragioni di convenienza economica e di sostenibilità in termini di costo-opportunità della partecipazione. Si evidenzia infatti che:</p> <ol style="list-style-type: none"> a. la partecipazione in Dhitech scarl, considerata PMI ai sensi della disciplina europea, consente alla generalità dei soci di partecipare – direttamente o indirettamente – ad avvisi pubblici per la realizzazione di progetti di ricerca, di formazione e di trasferimento tecnologico, potendo così beneficiare di risorse da destinare in via agevolata alla crescita del tessuto industriale sul territorio regionale e aumentare le ricadute economiche ed occupazionali, rispondendo in misura strettamente necessaria al perseguimento delle proprie finalità istituzionali, come si rileva dai progetti elencati in premessa; b. la partecipazione in Dhitech scarl rappresenta l'opportuna sede di interlocuzione stabile, informata e proattiva tra una platea variegata ed autorevole dei principali attori dello sviluppo del territorio – a livello istituzionale e nel settore della ricerca, e nella imprenditorialità - indispensabile per rafforzare lo sviluppo economico sociale anche a livello locale, rafforzando le filiere produttive e della ricerca. c. la partecipazione in Dhitech consentirebbe all'ente pubblico di cogliere opportunità anche in ambito di Terza missione, di recente particolarmente valorizzata in sede istituzionale e di VQR. <p>Oltre alle suindicate motivazioni che giustificano strategicamente il mantenimento, si rappresenta nel seguito anche come l'unicità della partecipazione nel Dhitech riduca la significatività dei criteri ex art.20, co.2, utilizzati per individuare le partecipate pubbliche da razionalizzare in coerenza con la ratio della legge finalizzata alla riduzione degli oneri a carico del Bilancio dello Stato:</p> <p>criterio art.20, co.2, lett b) n. amministratori > n. dipendenti;</p> <ul style="list-style-type: none"> – numerosità del CdA: la specifica governance del Dhitech favorisce una elevata rappresentanza alle varie classi di Soci previsti statutariamente, enti di ricerca, università, piccole, medie e grandi imprese di ambiti, oltre agli altri organi di contenuto tecnico-scientifico; – onerosità del CdA: i suoi consiglieri non percepiscono alcun compenso, né gettone di presenza, salvo una indennità di €10.000 per il Presidente del Consiglio di Amministrazione; – numero del personale: in genere i Distretti tecnologici sono caratterizzati da una struttura organizzativa agile, per cui il personale è ridotto (nel caso del Dhitech a n.5 unità) per diversi motivi: <ul style="list-style-type: none"> ➢ efficienza della gestione, per ridurre la quota di costi fissi, visto che il fatturato risente significativamente della stagionalità delle misure di progettualità agevolata; ➢ efficacia operativa: come statuito dall'art. 35 dello Statuto - "Risorse umane e strutturali prevede al co. 1. La Società potrà avvalersi del personale e delle strutture di ricerca dei consorziati, nelle forme previste dalla legge. Nei Distretti tecnologici, il personale scientifico dotato di esperienze/competenze trasversali proviene dalle Università/ Enti di ricerca con specifici accordi di servizio. <p>• criterio art.20, co.2, lett d) fatturato medio < 1 milione di euro;</p> <ul style="list-style-type: none"> – il fatturato dipende soprattutto dalla stagionalità delle misure di progettualità agevolata; – le performance del Dhitech si misurano indirettamente anche in termini di public engagement (organizzazione di iniziative di valorizzazione, consultazione e condivisione della ricerca (es. eventi di interazione tra ricercatori e pubblici, dibattiti, festival e caffè scientifici, consultazioni on-line); pubblicazioni (cartacee e digitali) dedicate al pubblico non accademico; pubblicazione e gestione di siti web e altri canali social di comunicazione e divulgazione scientifica; attività di coinvolgimento e interazione con il mondo della scuola (es. simulazioni, esperimenti hands-on altre attività laboratoriali, didattica innovativa, children university); iniziative di Alternanza Scuola-Lavoro. 	

NOME DEL CAMPO	Indicazioni per la compilazione
Codice Fiscale	04536160759
Denominazione	DISTRETTO AGROALIMENTARE DI QUALITA' JONICO SALENTINO – S.C. A R.L.
Data di costituzione della partecipata	15/01/2013
Forma giuridica	Società consortile a responsabilità limitata
Stato di attività della partecipata	attiva
Società con azioni quotate in mercati regolamentati	NO
Società che ha emesso strumenti finanziari quotati in mercati regolamentati (ex TUSP)	NO
La società è un GAL	NO
La società è una "Società benefit"	no

SEDE LEGALE DELLA PARTECIPATA

NOME DEL CAMPO	Indicazioni per la compilazione
Stato	Italia
Provincia	Lecce
Comune	Lecce
CAP*	73100
Indirizzo*	Via Oberdan, 11
Telefono*	3249810991
FAX*	
Email*	segreteriaadajs@gmail.com

* campo con compilazione facoltativa

SETTORE DI ATTIVITÀ DELLA PARTECIPATA

NOME DEL CAMPO	Indicazioni per la compilazione
Attività 1	82.99.99 - servizi di consulenza per la realizzazione di piani e progetti per la promozione dello sviluppo produttivo economico e territoriale del sistema agroalimentare jonico salentino; servizi di raccolta, catalogazione.

ULTERIORI INFORMAZIONI SULLA PARTECIPATA *

NOME DEL CAMPO	Indicazioni per la compilazione
Società in house	no
Società a partecipazione pubblica di diritto singolare (art.1, c. 4, lett. A)	no
Società a controllo pubblico che adotta un sistema di contabilità analitica e separata per le attività oggetto di diritti speciali o esclusivi svolte insieme ad altre attività in regime di mercato	no
Società esclusa dall'applicazione dell'art. 4 con DPCM (art. 4, c. 9)	no
Società esclusa dall'applicazione dell'art. 4 con provvedimento del Presidente della Regione o delle Prov. Autonome (art. 4, c. 9)	no

DATI DI BILANCIO PER LA VERIFICA TUSP*

NOME DEL CAMPO	Anno 2022
Tipologia di attività svolta	Attività produttive di beni e servizi
Numero medio di dipendenti	5
Numero dei componenti dell'organo di amministrazione	9
Compenso dei componenti dell'organo di amministrazione	€ 0,00
Numero dei componenti dell'organo di controllo	0
Compenso dei componenti dell'organo di controllo	€ 0,00

NOME DEL CAMPO	2022	2021	2020	2019	2018
Approvazione bilancio	sì	sì	sì	sì	sì
Risultato d'esercizio	€ 2.461,00	€ 5.450,00	€ 5.620,00	€ 1.307,00	-€906,00

1. Attività produttive di beni e servizi o Distretti tecnologici

NOME DEL CAMPO	2022	2021	2020
A1) Ricavi delle vendite e delle prestazioni	€ 449.877,00	€ 298.000,00	€ 118.000,00
A5) Altri Ricavi e Proventi	€ 435.009,00	€ 70.756,00	€ 0,00
di cui Contributi in conto esercizio	€ 180.000	€ 70.756,00	€ 0,00

QUOTA DI POSSESSO (quota diretta e/o indiretta)

NOME DEL CAMPO	Indicazioni per la compilazione
Tipologia di Partecipazione	Partecipazione diretta
Quota diretta	1,21%

QUOTA DI POSSESSO – TIPO DI CONTROLLO

NOME DEL CAMPO	Indicazioni per la compilazione
Tipo di controllo	nessuno

INFORMAZIONI ED ESITO PER LA RAZIONALIZZAZIONE

NOME DEL CAMPO	Indicazioni per la compilazione
Partecipazione ancora detenuta alla data di adozione del provvedimento	SI
Società controllata da una quotata	NO
Attività svolta dalla Partecipata	Produzione di un servizio di interesse generale (art. 4, comma 2, lettere a)
Descrizione dell'attività	Realizzare, in funzione di distretto agroalimentare di qualità, tutte le finalità e gli indirizzi in attuazione della L.R. 3 agosto 2007 n. 23 della Regione Puglia (distretti produttivi) e dell'art. 13 del D.Lgs n. 228/2001
Svolgimento di attività analoghe a quelle svolte da altre società (art.20, c.2 lett. c)	NO
Necessità di contenimento dei costi di funzionamento (art.20, c.2 lett. f)	NO
Necessità di aggregazione di società (art.20, c.2 lett. g)	NO
Esito della revisione periodica	Mantenimento senza interventi
Dichiarazione di Cessione a titolo oneroso in Revisione straordinaria	NO

NOME DEL CAMPO	Indicazioni per la compilazione
<p>Note mantenimento</p> <p>Il Dajs, società consortile senza fine di lucro, è costituito in via prioritaria allo scopo di realizzare, in funzione di DISTRETTO AGROALIMENTARE DI QUALITA', tutte le finalità e gli indirizzi in attuazione della L.R. 3 agosto 2007 n. 23 della Regione Puglia (Distretti Produttivi) e dell'art.13 del D.Lgs. 228/2001 e s.m. (L. 27.12.2017 n. 205 – Distretti del Cibo). Per effetto della Legge n. 205/2017 (Finanziaria 2018) e, in particolare, del comma 499 dell'articolo 1 che sostituisce integralmente l'articolo 13 del D.Lgs. 228/2001 ed istituisce i distretti del cibo, a seguito di specifica comunicazione della Regione Puglia al MIPAAF, il DAJS è stato iscritto nel Registro Nazionale dei Distretti del Cibo.</p> <p>Il Dajs svolge, pertanto, un servizio di interesse generale privo di rilevanza economica (art. 4 comma 2 lett. a, D.Lgs. 175/2016) - in qualità di unico soggetto a poter realizzare sul proprio territorio di riferimento le attività di sua competenza - che risponde alle finalità istituzionali dell'Ente. Per tali ragioni, la Provincia di Lecce ha partecipato, in qualità di socio fondatore, alla costituzione nel 2013 della società consortile del Dajs. La partecipazione non comporta alcun onere per l'Ente, al di fuori della quota di capitale a suo tempo sottoscritta.</p> <p>Con riferimento all'applicazione dell'art. 20 del D.Lgs. n. 175/2016 si fa presente quanto segue:</p> <ol style="list-style-type: none"> 1) <i>Rapporto Amministratori/Dipendenti (art. 20 comma 2 lett.b): il Dajs non ha attualmente dipendenti in senso stretto, posto che le assunzioni sono connesse ai programmi oggetto di finanziamento, ma si avvale di rapporti di collaborazione, in essere per tutte le attività istituzionali e di distretto, con compensi legati ai progetti finanziati. Per ciò che attiene al rapporto Amministratori/Dipendenti, si fa presente che i componenti del CdA (9) non percepiscono compensi né rimborsi spese. A tal proposito si richiama la "Deliberazione n. 7 del 20.01.2016 Bormio SO Guida VSG" della Corte dei Conti sezione Lombardia nella quale, per la parte inerente al rapporto tra il numero dei dipendenti e il numero degli Amministratori nelle società partecipate dagli Enti Pubblici, i Giudici della Corte dei Conti confermano l'orientamento secondo il quale, in assenza di compensi agli amministratori, l'obiettivo di contenimento della spesa pubblica può dirsi comunque raggiunto a prescindere dal rapporto dipendenti/amministratori e dal n. di amministratori.</i> 2) <i>Fatturato medio triennio (art. 20 comma 2 lett. d): il Dajs non ha conseguito il fatturato medio richiesto dalla norma. Si evidenzia che il Dajs - in quanto unico soggetto sul territorio, riconosciuto dalla Regione Puglia e dal MIPAAF - svolge un servizio di interesse generale privo di rilevanza economica, fornendo servizi non erogabili in un contesto di mercato; se ne può dedurre che i servizi svolti dal Distretto non hanno rilevanza economica in quanto non erogabili/vendibili sul mercato e la loro fruizione da parte dei soggetti aventi titolo (sia pubblici sia privati) avviene senza pagamento di somme al Distretto a titolo di corrispettivo ed è correlata all'appartenenza dei soggetti medesimi al territorio di competenza del Dajs. Non può dunque esistere una relazione tra i servizi erogati dal Dajs e i ricavi del Dajs stesso, riconducibili essenzialmente ai contributi ricevuti nell'ambito di progetti finanziati. Ciò, di per sé, è in linea con le finalità di razionalizzazione della spesa pubblica sottese all'art. 20 del D.Lgs. 175/2016.</i> <p>Per ciò che concerne i progetti in corso, il Distretto è destinatario di risorse del MIPAAF finalizzate alla realizzazione Contratti di Distretto "Programma di rigenerazione nei territori colpiti dal Batterio Xylella Fastidiosa". Il programma, che prevede n. 3 Contratti per investimenti pari complessivamente a 132 milioni di Euro, sarà realizzato nell'ambito del D.M. MIPAAF di concerto con il MISE del 22 luglio 2019 "Criteri, modalità e procedure per l'attuazione degli interventi per la creazione e il consolidamento dei distretti del cibo". In particolare, nell'ambito del Contratto di Distretto "RIGENERAZIONE SOSTENIBILE" presentato dal Dajs al MIPAAF, è stato programmato un Progetto di Ricerca del valore di 5 milioni di Euro".</p> <p>Nell'ambito di tale iniziativa la società, in stretta collaborazione con la Provincia, ha avviato una campagna di sensibilizzazione per acquisire manifestazioni di interesse da parte di privati ed enti pubblici che siano possessori di terreni che siano disponibili a realizzare interventi di "forestazione produttiva". La proposta prevede in generale la realizzazione di un sistema rinaturalizzato che sostituisca la rete ecologica complessivamente garantita dalla coltura estensiva delle coltivazioni olivicole nel territorio salentino con una rete fisica di connessioni di aree boscate e aree verdi unendo comuni e province del territorio</p>	

SEDE LEGALE DELLA PARTECIPATA

NOME DEL CAMPO	Indicazioni per la compilazione
Codice Fiscale	04615880756
Denominazione	POLITECNICO DEL MADE IN ITALY – ISTITUTO PER L’ALTA FORMAZIONE TECNICA E GESTIONALE NEI SETTORI ED ATTIVITA’ DISTINTIVE DEL MADE IN ITALY – S.C. A R.L.
Data di costituzione della partecipata	22/02/2014
Forma giuridica	Società consortile a responsabilità limitata
Stato di attività della partecipata	attiva
Società con azioni quotate in mercati regolamentati	NO
Società che ha emesso strumenti finanziari quotati in mercati regolamentati (ex TUSP)	NO
La società è un GAL	NO
La società è una “Società benefit”	no

SEDE LEGALE DELLA PARTECIPATA

NOME DEL CAMPO	Indicazioni per la compilazione
Stato	Italia
Provincia	Lecce
Comune	Casarano
CAP*	73042
Indirizzo*	Via A. Filograna 1340 – frazione Z.I., c/o Puglia Sviluppo
Telefono*	
FAX*	
Email*	politecnicomadeinitakly@legalmail.it

*campo con compilazione facoltativa

SETTORE DI ATTIVITÀ DELLA PARTECIPATA

NOME DEL CAMPO	Indicazioni per la compilazione
Attività 1	58.59.2 corsi di formazione e aggiornamento professionale

ULTERIORI INFORMAZIONI SULLA PARTECIPATA *

NOME DEL CAMPO	Indicazioni per la compilazione
Società in house	no
Società a partecipazione pubblica di diritto singolare (art.1, c. 4, lett. A)	no
Società a controllo pubblico che adotta un sistema di contabilità analitica e separata per le attività oggetto di diritti speciali o esclusivi svolte insieme ad altre attività in regime di mercato	no
Società esclusa dall'applicazione dell'art. 4 con DPCM (art. 4, c. 9)	no
Società esclusa dall'applicazione dell'art. 4 con provvedimento del Presidente della Regione o delle Prov. Autonome (art. 4, c. 9)	no

DATI DI BILANCIO PER LA VERIFICA TUSP*

NOME DEL CAMPO	Anno 2022
Tipologia di attività svolta	Attività Produttive Di Beni E Servizi
Numero medio di dipendenti	3
Numero dei componenti dell'organo di amministrazione	7
Compenso dei componenti dell'organo di amministrazione	€ 0,00
Numero dei componenti dell'organo di controllo	1
Compenso dei componenti dell'organo di controllo	€ 6.000,00

NOME DEL CAMPO	2022	2021	2020	2019	2018
Approvazione bilancio	no	sì	sì	sì	sì
Risultato d'esercizio		-€ 165.954,00	-€ 34.520,00	€ 33.874,00	€ 3.025,00

1. Attività produttive di beni e servizi o Distretti tecnologici

NOME DEL CAMPO	2022	2021	2020
A1) Ricavi delle vendite e delle prestazioni		€ 1.550,00	€ 22.487,00
A5) Altri Ricavi e Proventi		€ 47.395,00	€ 183.947,00
di cui Contributi in conto esercizio		€ 0,00	€ 0,00

QUOTA DI POSSESSO (quota diretta e/o indiretta)

NOME DEL CAMPO	Indicazioni per la compilazione
Tipologia di Partecipazione	Partecipazione diretta
Quota diretta	0,61%

QUOTA DI POSSESSO – TIPO DI CONTROLLO

NOME DEL CAMPO	Indicazioni per la compilazione
Tipo di controllo	nessuno

INFORMAZIONI ED ESITO PER LA RAZIONALIZZAZIONE

NOME DEL CAMPO	Indicazioni per la compilazione
Partecipazione ancora detenuta alla data di adozione del provvedimento	SI
Società controllata da una quotata	NO
Attività svolta dalla Partecipata	Produzione di un servizio di interesse generale (art. 4, comma 2, lett. a)
Descrizione dell'attività	Sviluppo della formazione professionale tecnico e manageriale di eccellenza, con la certificazione delle competenze, la diffusione della cultura di impresa, lo sviluppo dell'attività di ricerca tecnologica, la promozione dell'internazionalizzazione, controllo qualità dei processi e prodotti, certificazione aziendale, servizi per la sicurezza dell'ambiente di lavoro, per il supporto e la tutela dei settori ed attività distintivi del made in Italy.
Svolgimento di attività analoghe a quelle svolte da altre società (art.20, c.2 lett. c)	NO
Necessità di contenimento dei costi di funzionamento (art.20, c.2 lett. f)	NO
Necessità di aggregazione di società (art.20, c.2 lett. g)	NO
Esito della revisione periodica	Razionalizzazione
Dichiarazione di Cessione a titolo oneroso in Revisione straordinaria ⁽¹⁴⁾	NO

Note razionalizzazione

La Provincia, con nota prot. n. 36982 del 28.09.2022, ha comunicato alla società la volontà di uscire dal capitale sociale mediante offerta della propria partecipazione agli altri soci ed in subordine esercitando il diritto di recesso ai sensi dell'art. 6 dello Statuto sociale e dell'art. 2473 cod. civ., con previsione di chiusura della procedura entro il 31.12.2023.

NOME DEL CAMPO	Indicazioni per la compilazione
Codice Fiscale	01426070585
Denominazione	Terme di Santa Cesarea S.p.A.
Data di costituzione della partecipata	1961
Forma giuridica	Società per azioni
Stato di attività della partecipata	attiva
Società con azioni quotate in mercati regolamentati	NO
Società che ha emesso strumenti finanziari quotati in mercati regolamentati (ex TUSP)	NO
La società è un GAL	NO
La società è una "Società benefit"	no

SEDE LEGALE DELLA PARTECIPATA

NOME DEL CAMPO	Indicazioni per la compilazione
Stato	Italia
Provincia	Lecce
Comune	Santa Cesarea Terme
CAP*	73020
Indirizzo*	Via Roma, 40
Telefono*	
FAX*	
Email*	protocollo@pec.termesantacearea.it

* campo con compilazione facoltativa

SETTORE DI ATTIVITÀ DELLA PARTECIPATA

NOME DEL CAMPO	Indicazioni per la compilazione
Attività 1	96.04.20 gestione attività termale

ULTERIORI INFORMAZIONI SULLA PARTECIPATA *

NOME DEL CAMPO	Indicazioni per la compilazione
Società in house	no
Società a partecipazione pubblica di diritto singolare (art.1, c. 4, lett. A)	no
Società a controllo pubblico che adotta un sistema di contabilità analitica e separata per le attività oggetto di diritti speciali o esclusivi svolte insieme ad altre attività in regime di mercato	no
Società esclusa dall'applicazione dell'art. 4 con DPCM (art. 4, c. 9)	no
Società esclusa dall'applicazione dell'art. 4 con provvedimento del Presidente della Regione o delle Prov. Autonome (art. 4, c. 9)	no

DATI DI BILANCIO PER LA VERIFICA TUSP*

NOME DEL CAMPO	Anno 2022
Tipologia di attività svolta	Attività Produttive di beni e servizi
Numero medio di dipendenti	93
Numero dei componenti dell'organo di amministrazione	3
Compenso dei componenti dell'organo di amministrazione	€ 17.000,00
Numero dei componenti dell'organo di controllo	3
Compenso dei componenti dell'organo di controllo	€ 17.500,00

NOME DEL CAMPO	2022	2021	2020	2019	2018
Approvazione bilancio	sì	sì	sì	sì	sì
Risultato d'esercizio	-€ 392.397,00	-€ 317.833,00	€ 7.974,00	-€ 538.113,00	-€ 588.431,00

1. Attività produttive di beni e servizi o Distretti tecnologici

NOME DEL CAMPO	2022	2021	2020
A1) Ricavi delle vendite e delle prestazioni	€ 2.891.545,00	€ 2.160.891,00	€ 1.205.262,00
A5) Altri Ricavi e Proventi	€ 64.156,00	€ 76.074,00	€ 885.292,00
di cui Contributi in conto esercizio	€ 62.496,00	€ 75.893,00	€ 853.554,00

QUOTA DI POSSESSO (quota diretta e/o indiretta)

NOME DEL CAMPO	Indicazioni per la compilazione
Tipologia di Partecipazione	Partecipazione diretta
Quota diretta	0,0021%

QUOTA DI POSSESSO – TIPO DI CONTROLLO

NOME DEL CAMPO	Indicazioni per la compilazione
Tipo di controllo	nessuno

INFORMAZIONI ED ESITO PER LA RAZIONALIZZAZIONE

NOME DEL CAMPO	Indicazioni per la compilazione
Partecipazione ancora detenuta alla data di adozione del provvedimento	SI
Società controllata da una quotata	NO
Attività svolta dalla Partecipata	Produzione di un servizio di interesse generale (art. 4, comma 2, lettera a)
Descrizione dell'attività	Gestione attività termale
Svolgimento di attività analoghe a quelle svolte da altre società (art.20, c.2 lett. c)	NO
Necessità di contenimento dei costi di funzionamento (art.20, c.2 lett. f)	NO
Necessità di aggregazione di società (art.20, c.2 lett. g)	NO
Esito della revisione periodica	Razionalizzazione
Dichiarazione di Cessione a titolo oneroso in Revisione straordinaria	NO

Note razionalizzazione

La Provincia intende cedere la partecipazione nella società Terme di Santa Cesarea S.p.A., tenuto conto del procedimento di dismissione in favore del Comune di Santa Cesarea della quota di maggioranza detenute dal socio Regione Puglia, da attuarsi in esecuzione dell'accordo di cooperazione sottoscritto dai due Enti. In particolare, con deliberazione C.C. n. 54 del 24.10.2020 il Comune di Santa Cesarea ha approvato un accordo di cooperazione con il socio Regione Puglia in cui è previsto l'impegno del Socio Comune ad acquistare l'intera partecipazione detenuta dalla Regione, subordinato all'effettiva aggiudicazione della procedura aperta, trasparente e non discriminatoria per l'assegnazione in concessione del complesso termale.

La conclusione della procedura di aggiudicazione era stata fissata al 31.12.2020, termine poi prorogato al 31.12.2021 successivamente al 31.12.2022, e infine prorogato nelle more dell'espletamento del bando e fino a tale data è sospesa la procedura di vendita da parte della Regione